

Baugrube Etzelstrasse 36 Schindellegi

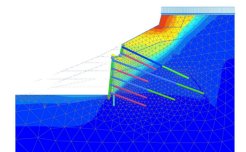

| | | | |
|---------------|---|--------------|--|
| Zeitraum | 2021 - 2022 | Auftraggeber | Dr. Lüchinger + Meyer Bauingenieure AG |
| Projektgrösse | Baugrubensicherung + Aushub: ca. 800'000 CHF | Planer | Käferstein & Meister Architekten Dr. Lüchinger + Meyer Bauingenieure AG |

ERBRACHTE LEISTUNGEN

- Projektierung Baugrube (Vorprojekt bis und mit Ausführungsprojekt)
- Submission Baugrube
- Technische Bauleitung Baugrube

PROJEKTBESCHRIEB

Für den Bau des Doppel Einfamilienhaus an der Etzelstrasse 36 in Schindellegi wurde ein ca. 13 m hoher Hanganschnitt notwendig. Aufgrund der Randbedingungen wurde der Hanganschnitt mit einer nahezu vertikalen Nagelwand, welche bereichsweise in eine Unterfangung der bestehenden Gabionen auf der Nachbarsparzelle übergeht, gesichert. Mittels vorgespannter Ankerlagen konnten die Verformungen auf ein akzeptierbares Minimum reduziert werden. Aufgrund der engen Baubegleitung konnte während der Ausführung die dritte Ankerlage optimiert und somit Kosten und Zeit eingespart werden.